

CAT:
 CATEGORIA DE IMPORTANTA - B
 CLASA DE IMPORTANTA - II
 GRAD DE REZISTENTA LA FOC - II
 RISC DE INCENDIU - MIC

CONSTRUCTII EXISTENTE:
[C1] BISERICA "SF. VOIEVOZI MIHAIL SI GAVRIIL"
 Sc / Scd = 183 mp; Rh = P
 L.M.I. DB-II-m-A-17297

[C2] ANEXA
 Sc / Scd = 67 mp; Rh = P

BILANT TERITORIAL:
 TEREN: S=1137 mp / 1112 mp (din acte)
 CONSTRUCTII: S.C.= 250 mp
 S.c.d.= 250 mp
 POT = 21.99 %
 CUT = 0.22

- LEGENDA:**
- LIMITA DE PROPRIETATE (CONF. CADASTRU)
 - PUNCTE TOPOGRAFICE
 - CONSTRUCTIE EXISTENTA - FACE OBIECTUL PROIECTULUI
 - CONSTRUCTIE EXISTENTA PE AMPLASAMENT - NU FACE OBIECTUL PROIECTULUI
 - CONSTRUCTII EXISTENTE INVECINATE - NU FAC OBIECTUL PROIECTULUI
 - IMPREJMUIRE DIN CARAMIDA - PROPUSA
 - TROTUAR PERIMETRAL DE GARDA DIN PIATRA, ROSTUIT ETANS - PROPUS
 - PAVAJ DIN PIATRA NATURALA
 - DALE DIN PIATRA - PROPUS
 - SPATII VERZI / GAZON
 - CAMIN CANALIZARE - EXISTENT
 - BRANSAMENT GAZE NATURALE - EXISTENT
 - BRANSAMENT ENERGIE ELECTRICA EXISTENT
 - POMPA DE CALDURA AER-APA PROPUSA
 - HIDRANT EXTERIOR - PROPUS
 - CORPURI DE ILUMINAT EXTERIOR - PROPUS (conf. proiect instalatii electrice - iluminat)
 - PANOURI FOTOVOLTAICE PROPUSE - SE MONTEAZA PE INVELITOARE [C2] ANEXA

PROIECTANT GENERAL:
ABRAL ART PRODUCT
 Reg Com: J40/20742/1992
 CUI: RO2377504
 str. Vulturilor, nr. 38, sector 3, Bucuresti, RO

ELABORATORI:
 Sef proiect complex: arh. Andrei ATANASIU
 Sef proiect: arh. Geanina DRAGNE
 Proiectant: arh. Luiza ATANASIU, arh. Bianca BARGAOANU, arh. Florin CHELARU, arh. Madalina NICA, arh. Monica JUGANARU

BENEFICIAR:
PAROHIA SF. VOIEVOZI MIHAIL SI GAVRIIL
 str. Ion Heliade Radulescu nr.14, mun. Targoviste, jud. Dambovitza

TITLU PROIECT / NR.: 16 / 2024

CONSIDERATI:
CONSOLIDAREA, RESTAURAREA SI PUNEREA IN VALOARE A BISERICII SF. VOIEVOZI MIHAIL SI GAVRIIL
 str. Ion Heliade Radulescu nr.14, mun. Targoviste, jud. Dambovitza

DATA: 2024 Faza: P.T. (D.T.A.C.)+D.E.
OBIECT:
OB.1. BISERICA SF. VOIEVOZI MIHAIL SI GAVRIIL [C1]

TITLU PLANSA:
 PROPUNERE ARHITECTURA
PLAN DE SITUATIE

SCARA: 1:100 Planşa nr. **Ob.1.A00**

NOTA:
 - Cota ±0.00 corespunde cotei +283.67 din ridicarea topografica.
 - În jurul bisericii și a soclurilor împrejmirilor, pe o distanță de cca 1.20 m, respectiv 60 cm, pavalele din piatră se vor monta pe o sașă slab armată, cu rosturi etanșe. Pentru dirijarea apelor meteorice departe de construcții, către spațiile verzi, trotuarele/aleile vor avea pante de cca 2%.

Proiectant general:
ABRAL ART PRODUCT
 Reg Com: J40/20742/1992
 CUI: RO2377504
 str. Vulturilor, nr. 38, sector 3, Bucuresti, RO

Elaboratori:
 Sef proiect complex: arh. Andrei ATANASIU
 Sef proiect: arh. Geanina DRAGNE
 Proiectant: arh. Luiza ATANASIU, arh. Bianca BARGAOANU, arh. Florin CHELARU, arh. Madalina NICA, arh. Monica JUGANARU

Beneficiar:
PAROHIA SF. VOIEVOZI MIHAIL SI GAVRIIL
 str. Ion Heliade Radulescu nr.14, mun. Targoviste, jud. Dambovitza

Titlu proiect / nr.: 16 / 2024

CONSIDERATI:
CONSOLIDAREA, RESTAURAREA SI PUNEREA IN VALOARE A BISERICII SF. VOIEVOZI MIHAIL SI GAVRIIL
 str. Ion Heliade Radulescu nr.14, mun. Targoviste, jud. Dambovitza

Data: 2024 Faza: P.T. (D.T.A.C.)+D.E.
 Obiect:
OB.1. BISERICA SF. VOIEVOZI MIHAIL SI GAVRIIL [C1]

Titlu plansa:
 PROPUNERE ARHITECTURA
PLAN DE SITUATIE

Scara: 1:100 Planşa nr. **Ob.1.A00**

Aceasta plansa reprezinta proprietatea intelectuala a SC ABRAL ART PRODUCT SRL si este protejata de legea dreptului de autor

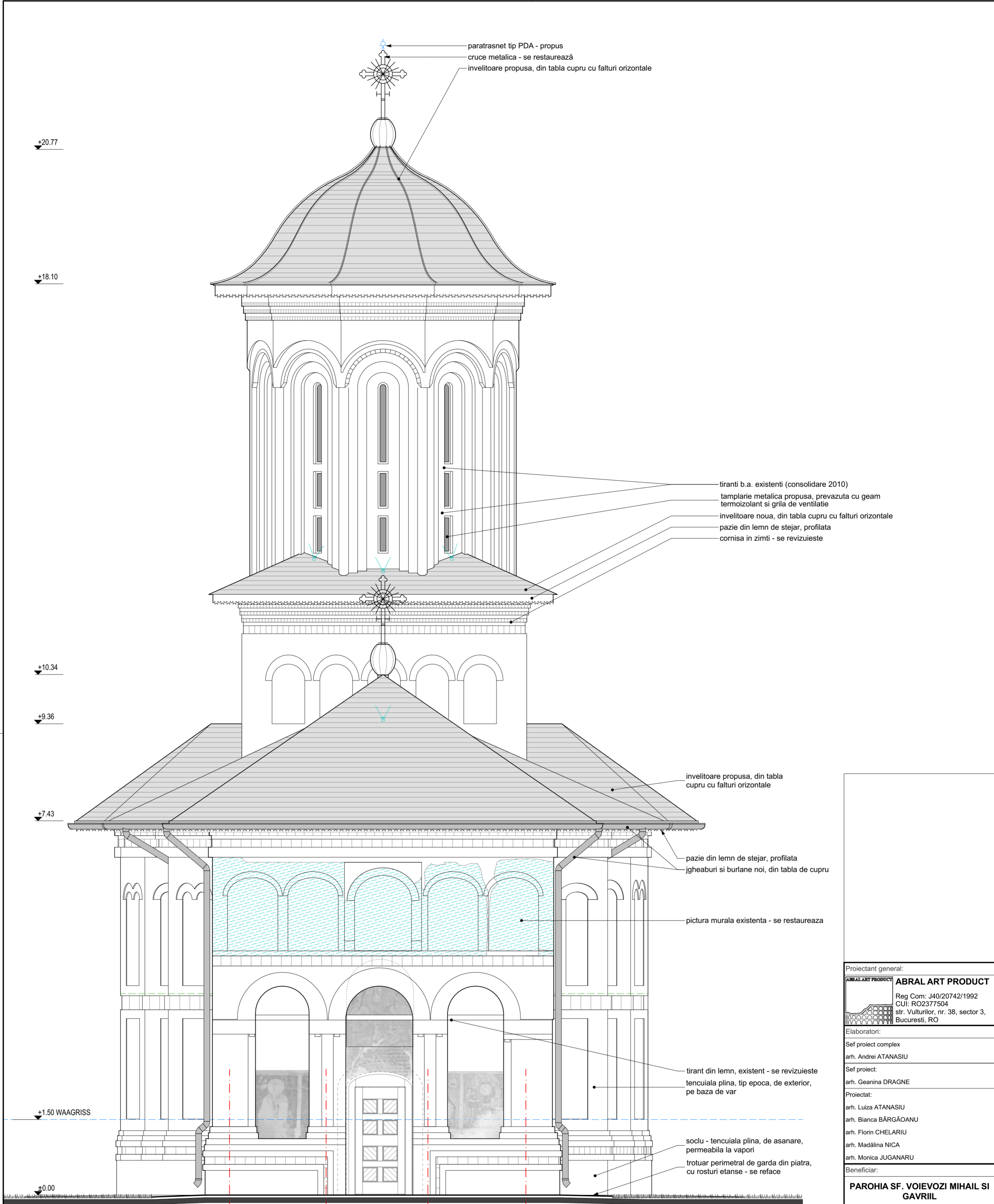

CAT:
 CATEGORIA DE IMPORTANTA - B
 CLASA DE IMPORTANTA - II
 GRAD DE REZISTENTA LA FOC - II
 RISC DE INCENDIU - MIC

SIMB:

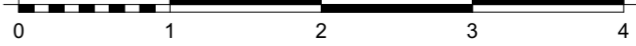
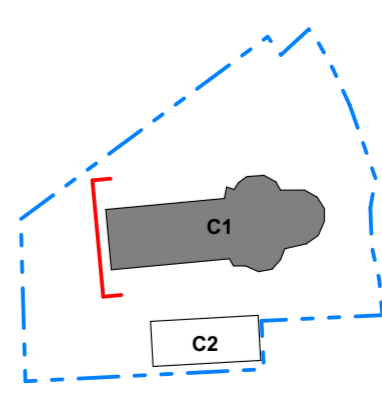
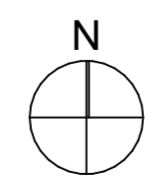

NOTA:
 - Cota ±0.00 corespunde cotei +283,67 din ridicarea topografica.

Proiectant general:	
	ABRAL ART PRODUCT
Reg Com: J40/20742/1992 CUI: RO2377504 str. Vulturilor, nr. 38, sector 3, Bucuresti, RO	
Elaboratori:	
Sef proiect complex arh. Andrei ATANASIU	
Sef proiect: arh. Geanina DRAGNE	
Proiectat: arh. Luiza ATANASIU arh. Bianca BĂRGĂOANU arh. Florin CHELARIU arh. Madălina NICA arh. Monica JUGANARU	
Beneficiar:	
PAROHIA SF. VOIEVOZI MIHAIL SI GAVRIIL str. Ion Heliade Radulescu nr.14, mun.Targoviste, jud. Dâmbovița	
Titlu proiect / nr: 16 / 2024	
CONSOLIDAREA, RESTAURAREA SI PUNEREA IN VALOARE A BISERICII SF. VOIEVOZI MIHAIL SI GAVRIIL str. Ion Heliade Radulescu nr.14, mun.Targoviste, jud. Dâmbovița	
Data: 2024 Faza: P.T. (D.T.A.C.)+D.E.	
Obiect:	
OB.1. BISERICA SF. VOIEVOZI MIHAIL SI GAVRIIL [C1]	
Titlu plansa:	
PROPUNERE ARHITECTURĂ FATADA VEST	
Scara: 1:50 Plansa nr: Ob.1.A11	
Acesta plansa reprezinta proprietatea intelectuala a SC ABRAL ART PRODUCT SRL si este protejata de legea dreptului de autor	

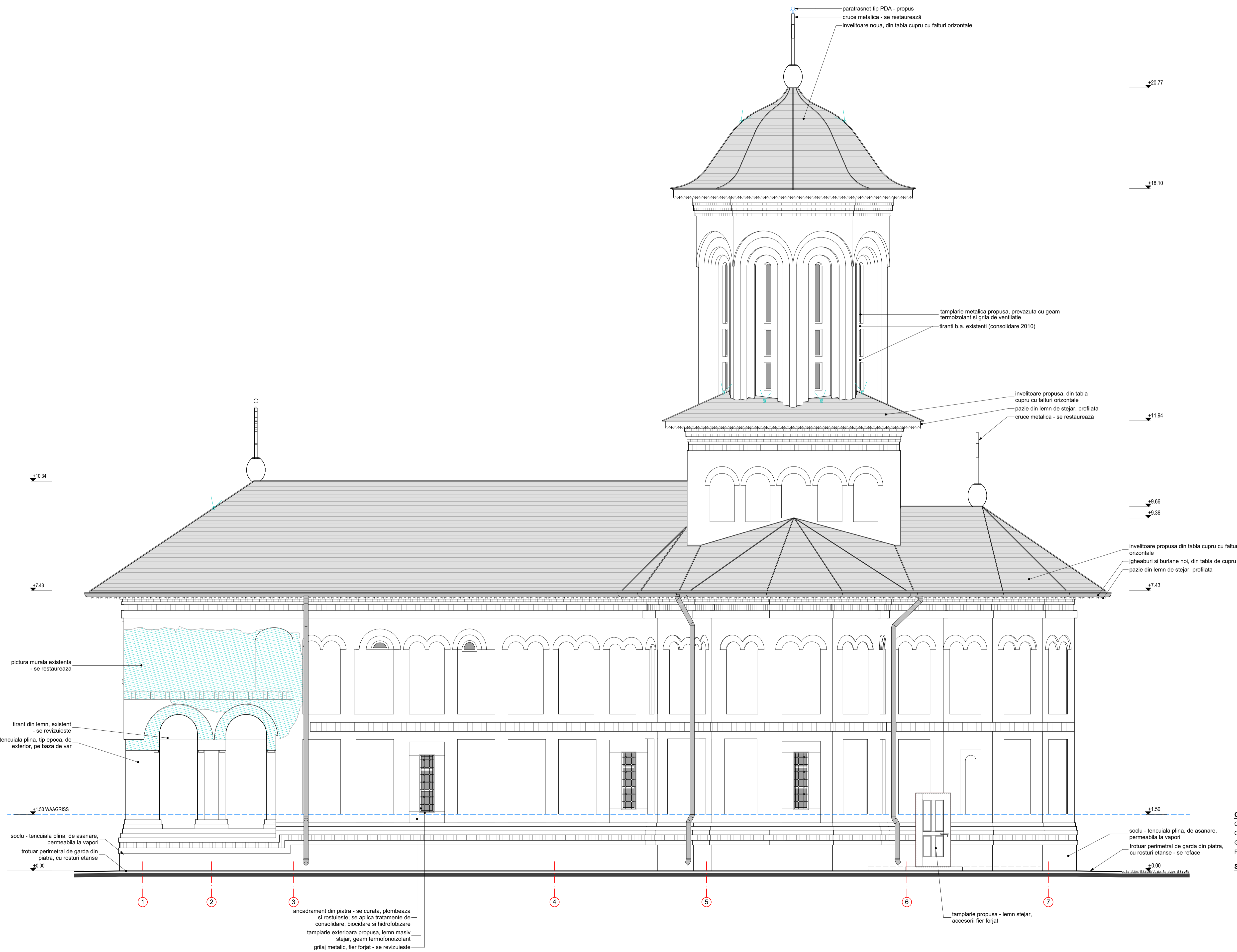

Proiectant general:
ABRAL ART PRODUCT
 Reg. Com: J40/20742/1992
 CUI: RO2377504
 str. Vulturilor, nr. 38, sector 3,
 București, RO

Elaboratori:
 Șef proiect complex
 arh. Andrei ATANASIU
 Șef proiect:
 arh. Geanina DRAGNE

Proiectat:
 arh. Luiza ATANASIU
 arh. Bianca BĂRGĂOANU
 arh. Florin CHELARIU
 arh. Madalina NICA
 arh. Monica JUGANARU

Beneficiar:
PAROHIA SF. VOIEVOZI MIHAIL SI GAVRIL
 str. Ion Heliade Radulescu nr.14,
 mun. Targoviste, jud. Dâmbovița

CAT:
 CATEGORIA DE IMPORTANȚĂ - B
 CLASA DE IMPORTANȚĂ - II
 GRAD DE REZISTENȚĂ LA FOC - II
 RISC DE INCENDIU - MIC

SIMB:

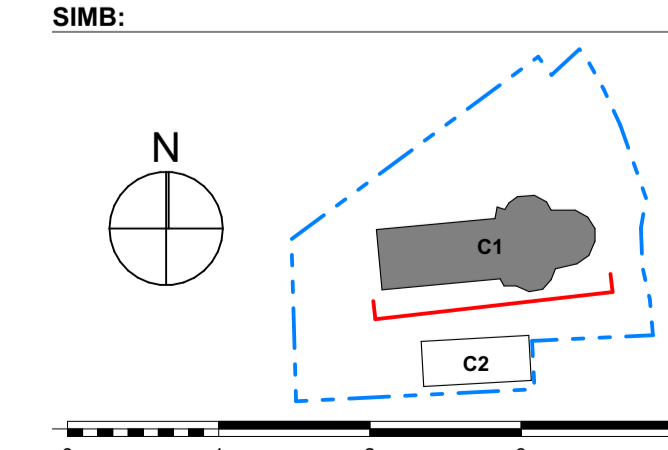

Titlu proiect / nr.: **16 / 2024**

CONSOLIDAREA, RESTAURAREA SI PUNEREA IN VALOARE A BISERICII SF. VOIEVOZI MIHAIL SI GAVRIL
 str. Ion Heliade Radulescu nr.14,
 mun. Targoviste, jud. Dâmbovița

Data: **2024** Faza: **P.T. (D.T.A.C.)+D.E.**
 Obiect:
OB.1. BISERICA SF. VOIEVOZI MIHAIL SI GAVRIL [C1]

Titlu planșă:
PROPUNERE ARHITECTURĂ FATADA SUD

Scara: **1:50** Planșă nr: **Ob.1.A12**

NOTA:
 - Cota ±0.00 corespunde cotei +283.67 din ridicarea topografică.

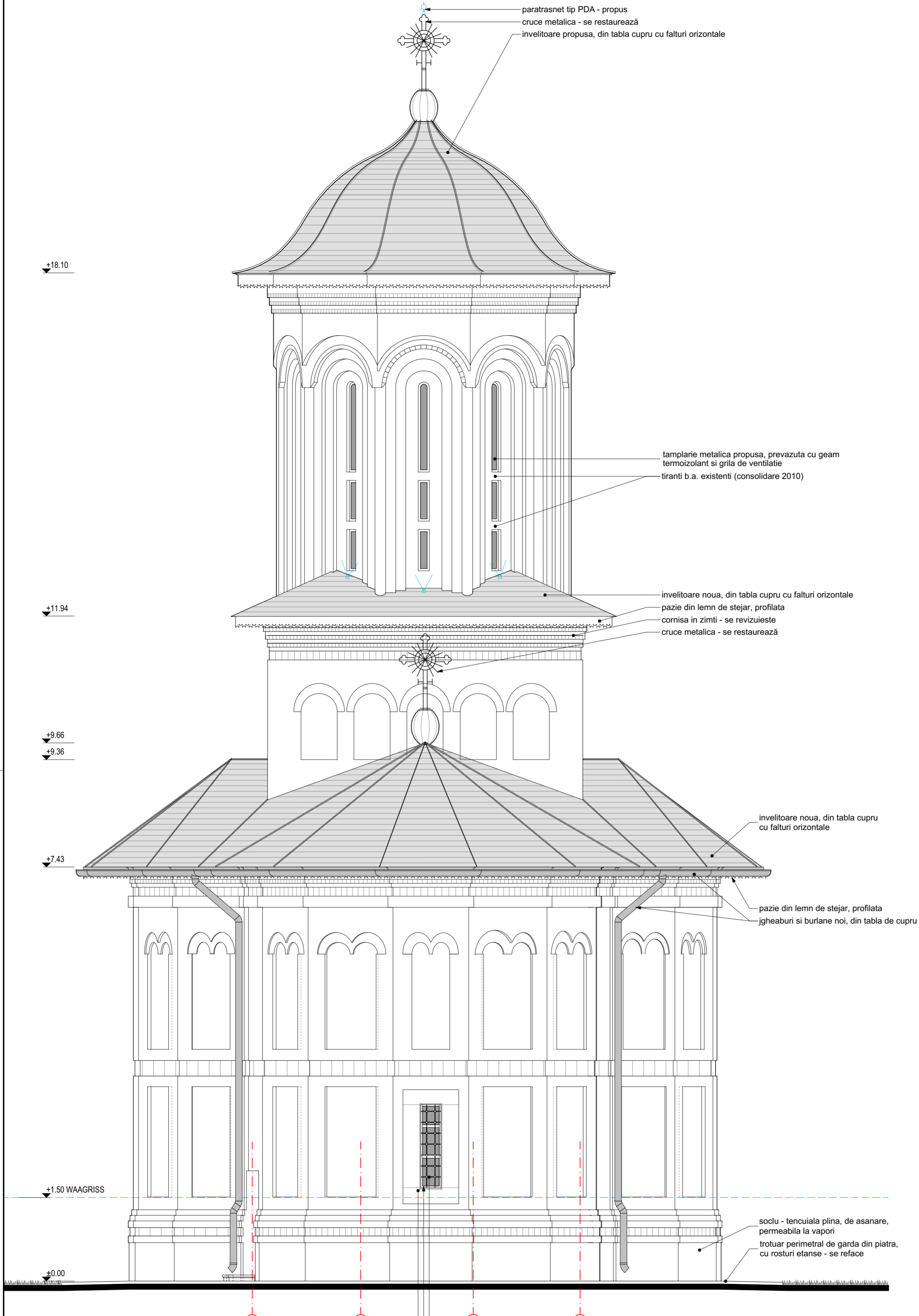

acadrament din piatra - se curata, plombeaza si rostuieste; se aplica tratamente de consolidare, biocidare si hidrofobizare
 tamplarie exterioara propusa, lemn masiv stejar, geam termofonoizolant
 grilaj metalic, fier forjat - se revizuieste

SIMB:

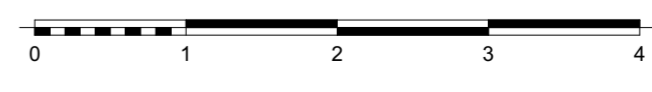
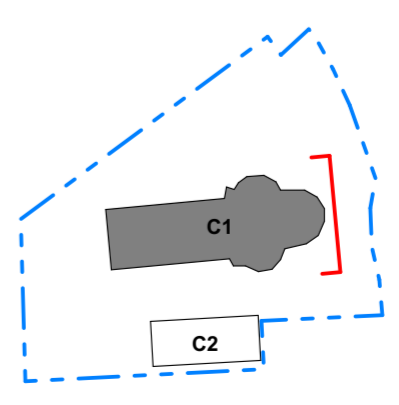
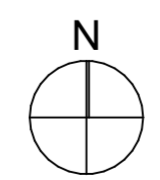

NOTA:

- Cota ±0.00 corespunde cotei +283,67 din ridicarea topografica.

CAT:
 CATEGORIA DE IMPORTANTA - B
 CLASA DE IMPORTANTA - II
 GRAD DE REZISTENTA LA FOC - II
 RISC DE INCENDIU - MIC

Proiectant general:	
	ABRAL ART PRODUCT Reg Com: J40/20742/1992 CUI: RO2377504 str. Vulturilor, nr. 38, sector 3, Bucuresti, RO
Elaboratori:	
Sef proiect complex arh. Andrei ATANASIU	
Sef proiect: arh. Geanina DRAGNE	
Proiectat: arh. Luiza ATANASIU arh. Bianca BĂRGĂOANU arh. Florin CHELARIU arh. Madalina NICA arh. Monica JUGANARU	
Beneficiar:	
PAROHIA SF. VOIEVOZI MIHAIL SI GAVRIIL str. Ion Heliade Radulescu nr.14, mun.Targoviste, jud. Dâmbovița	
Titlu proiect / nr: 16 / 2024	
CONSOLIDAREA, RESTAURAREA SI PUNEREA IN VALOARE A BISERICII SF. VOIEVOZI MIHAIL SI GAVRIIL str. Ion Heliade Radulescu nr.14, mun.Targoviste, jud. Dâmbovița	
Data: 2024 Faza: P.T. (D.T.A.C.)+D.E.	
Obiect:	
OB.1. BISERICA SF. VOIEVOZI MIHAIL SI GAVRIIL [C1]	
Titlu plansa:	
PROPUNERE ARHITECTURĂ FATADA EST	
Scara: 1:50 Plansa nr: Ob.1.A13	
Acesta plansa reprezinta proprietatea intelectuala a SC ABRAL ART PRODUCT SRL si este protejata de legea dreptului de autor	

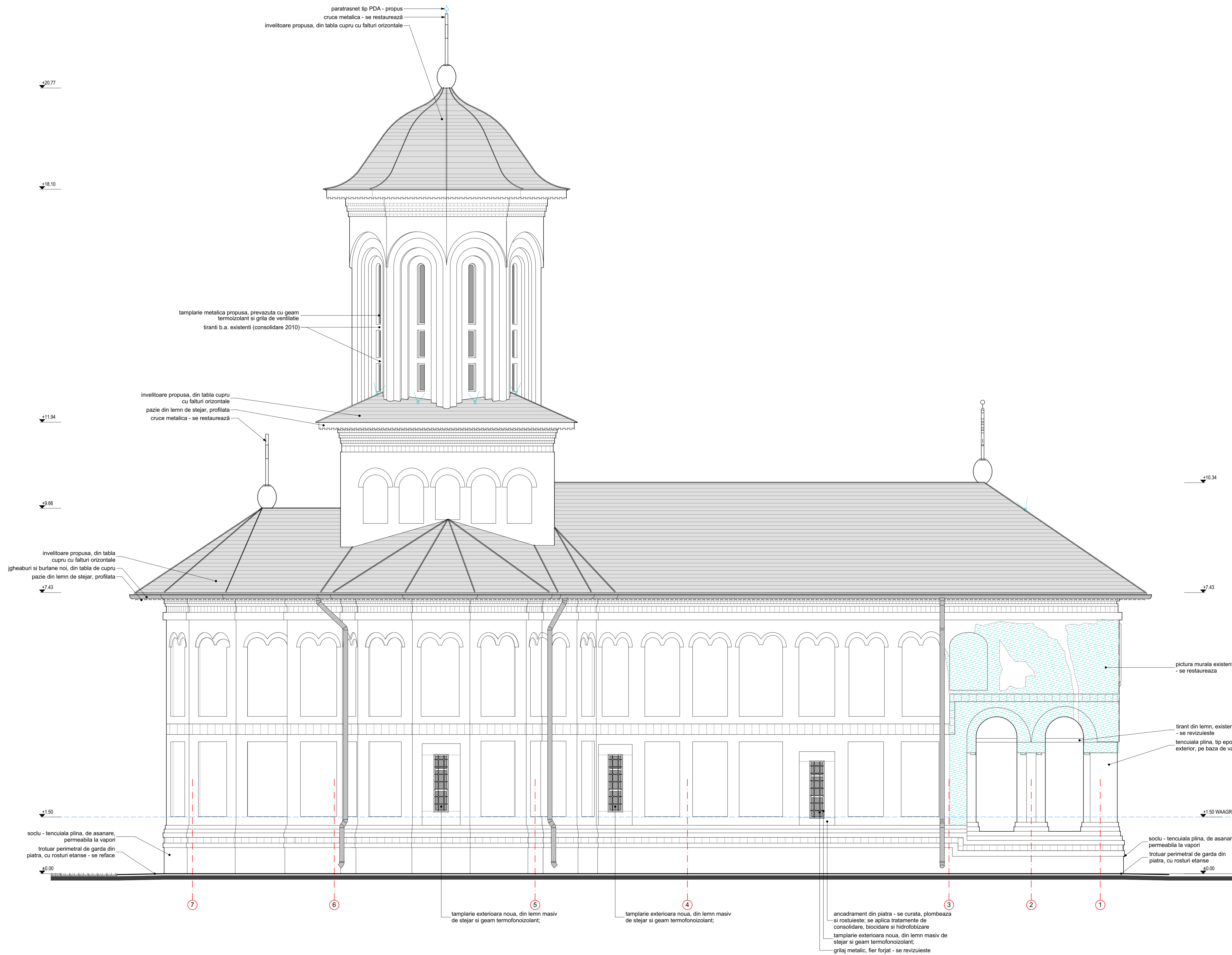

CAT:
CATEGORIA DE IMPORTANTA - B
CLASA DE IMPORTANTA - II
GRAD DE REZISTENTA LA FOC - II
RISC DE INCENDIU - MIC

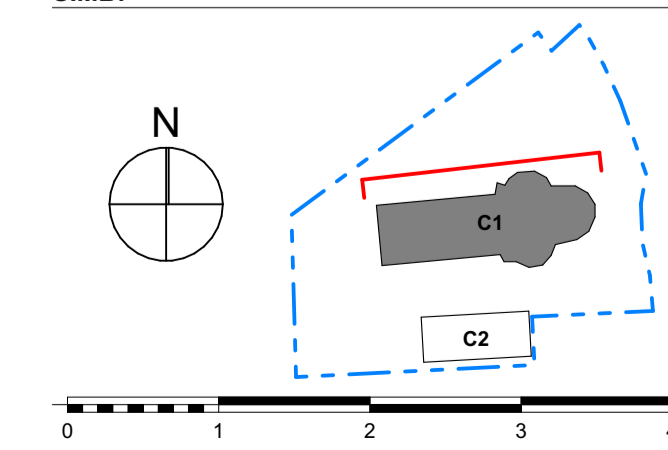

Proiectant general:	ABRAL ART PRODUCT
Elaboratori:	Reg. Com. J40/20742/1992 CUI: RO2377504 str. Vulturilor, nr. 38, sector 3, Bucuresti, RO
Sef proiect complex:	arh. Andrei ATANASIU
Sef proiect:	arh. Geanina DRAGNE
Proiectat:	arh. Luiza ATANASIU arh. Bianca BĂRGĂOANU arh. Florin CHELARU arh. Madalina NICA arh. Monica JUGANARU
Beneficiar:	PAROHIA SF. VOIEVOZI MIHAIL SI GAVRIIL str. Ion Heliade Radulescu nr.14, mun. Targoviste, jud. Dâmbovitza
Titlu proiect / nr. 16 / 2024	
Data: 2024 Faza P.T. (D.T.A.C.)+D.E.	
Obiect:	
OB.1. BISERICA SF. VOIEVOZI MIHAIL SI GAVRIIL [C1]	
Titlu planşa:	
PROPUNERE ARHITECTURĂ FATADA NORD	
Scara: 1:50 Planşa nr. Ob.1.A14	
Acesta planşa reprezintă proprietatea intelectuală a SC ABRAL ART PRODUCT SRL și este protejată de legea dreptului de autor	



MINISTERUL CULTURII



Către: Parohia Sfinții Voievozi Mihail și Gavril,
str. I.H.Rădulescu nr.14, mun. Târgoviște, jud. Dâmbovița
Spre știință: Direcția Județeană pentru Cultură Dâmbovița

Aprobat,



AVIZ nr. 304 /M/2024

referitor Consolidarea, restaurarea și punerea în valoare a Bisericii Sfinții Voievozi Mihail și Gavril,
str. I.H.Rădulescu nr. 14, municipiul Târgoviște, județul Dâmbovița

OBIECTIVUL: Biserica Sfinții Voievozi Mihail și Gavril cod LMI DB-II-m-A-17297
ADRESA: str. Ion Heliade Rădulescu nr. 14, mun. Târgoviște, jud. Dâmbovița
PROIECT: Consolidarea, restaurarea și punerea în valoare
PROIECTANT: S.c. ABRAL ART PRODUCT s.r.l., arh. Andrei Atanasiu expert atestat M.C.
BENEFICIAR: Parohia Sfinții Voievozi Mihail și Gavril
FAZA: P.Th.(D.T.A.C.)+D.E.

Documentația transmisă de Direcția Județeană pentru Cultură Dâmbovița cu adresa nr. 1110/22.07.2024 și înregistrată la Direcția Patrimoniu Cultural cu nr. 6323/07.08.2024(format letric) cuprinde piese scrise: certificat de urbanism nr. 884/09.09.2022 Primăria Municipiului Târgoviște, extras carte funciară, memoriu tehnic de arhitectură, memoriu tehnic general, memoriu tehnic structură, referat de verificare, program de control al calității lucrărilor pe șantier, program de urmărire a comportării în timp a construcțiilor, memorii instalații, breviare de calcul, caiete de sarcini, memoriu privind organizarea execuției și piese desenate: plan de încadrare în zonă, plan de situație, planuri, secțiuni, fațade, planuri intervenții structurale, detalii de execuție, scheme instalații, planșe instalații, planșă privind organizarea de șantier.

Un exemplar a fost reținut pentru arhiva D.P.C.- M.C.

Lucrările propuse prin acest proiect sunt: Biserica - **lucrări reparații structurale** - lucrări de reparații ale fisurilor existente de la interiorul sau exteriorul Bisericii, sau a acelor care se vor putea vizualiza în timpul lucrărilor de reabilitare prin injectări cu mortar pe baza de var hidraulic și puzzolan tip Mape-Antique I, tip Rofix Hydraulkalk Injectionsmortel, sau similar; - lucrări pentru realizarea unui acces corespunzător în podul construcției, urmate de lucrări de reparații în conformitate cu prevederile normativelor C140/87 și SREN 1504 a elementelor de beton armat cu degradări (beton segregat, armatura vizibilă și corodată, elemente cu defecte de turnare) din consolidările efectuate în perioada 2008-2011 din podul și de la turla construcției; - lucrări de verificare și eventual de reparare, înlocuire sau consolidare după caz a elementelor structurale de lemn ale sarpantei; - lucrări de refacerea a soclului exterior al construcției cu mortar pe baza de var, cu permeabilitate la vapori și impermeabilitate la ploaie, cu respectarea caracteristicilor de monument istoric; - realizarea unei hidroizolații orizontale prin realizarea unei bariere cu produse hidrofobizante; sistematizarea terenului din jurul construcției cu realizarea unui trotuar perimetral etansat față de construcție, cu realizarea unei rigole pentru îndepărtarea apelor pluviale de lângă construcție; - **lucrări de consolidare** - la nivelul turlei, a butucului și al podului; - realizarea unei centuri la partea superioară a turlei; - suprabetonarea boltii de caramida a turlei; - realizarea unei centuri inelare la partea superioară a ferestrelor turlei; - realizarea unei centuri perimetrice (în canalul fostei centuri de lemn) la jumătatea înălțimii turlei; - realizarea de centuri de beton armat la partea inferioară și la partea superioară a tamburului turlei; - realizarea de samburi verticali de beton armat între centura inelare de peste ferestre și centura superioară a tamburului; - executarea unui sistem de bare înglobate în gauri forate (8 buc. - Ø25-BST 500) înglobate în zidărie în galerii forate Ø 83mm și injectate cu mortar de ciment M200, între centura de la partea superioară a turlei și cea de la partea superioară a ferestrelor; - executarea unui sistem de bare înglobate în gauri forate (20 buc. - Ø25-BST 500) înglobate în zidărie în galerii forate Ø 83mm și injectate cu mortar de ciment M200, între centurile de la partea superioară și cele de la partea inferioară; - realizarea de centuri perimetrice la nivelul cornisei Bisericii inclusiv centuri peste zidurile dintre pridvor și pronaos și pronaos și naos; - realizarea de suprabetonări generale ale boltilor de peste

pridvor, pronaos si altar; - **intervenții arhitecturale – eliminarea umidității:** - Refacerea pardoselii, cu stratificație completă din punct de vedere al protecției termice și hidrofuge, în conformitate cu indicațiile specificate pe planșele de arhitectură; se prevede încălzire în pardoseală, alimentată de centrala termică propusă; se reface pardoseala cu cărămidă plină, tip epocă, respectiv cu piatră - pentru marcarea vestigiilor arheologice; - Realizarea unui rost perimetral de aerare, umplut cu piatră sparta, pe conturul perimetral al zidurilor, și a unei hidroizolații orizontale, cu produse pe bază de silicați, în găuri forate în zidărie pentru a limita ascensiunea prin capilaritate a apei din sol; - Refacerea tencuielilor afectate de umiditate cu mortar pe bază de var hidrolic; - lucrări de izolații: termoizolarea extradosului bolților și arcelor vată minerală bazaltică min. 15 cm grosime; - izolarea termică a pardoselii prin introducerea unui strat de polistiren extrudat, 15cm, sub placa din beton armat; - lucrări de restaurare a fațadelor: - tencuielile exterioare vor fi decapate și refăcute cu mortar pe bază de var hidrolic, permeabil la vapori. La exterior, se vor aplica zugrăveli speciale pe bază de var, permeabile la vapori, impermeabile la ploaie, peste care se va aplica un tratament de silicatizare; - se reface tencuiala de la nivelul soclului cu o tencuială de asanare pe bază de var hidrolic, cu porozitate controlată; - ornamentele fațadelor se va restaura și completa: cornișe, coloane angajate; - se curăță și se aplică tratamente specifice ancadramentelor din piatră; - se propune refacerea tâmplărilor executate cu lemn masiv, geam termofonoizolant și accesorii din fier forjat, tip epocă; - se refac ușile exterioare, din lemn de stejar și accesorii din fier forjat; - se propune revizuirea structurii din lemn a șarpantelor navei și turlei; astereala va fi executată din lemn de rășinoase. Îmbinările vor fi executate dulgherește, cu scoabe forjate pe șantier sau alte tipuri de întărituri din fier, dacă inginerul structurist le consideră necesare. Întreg materialul lemnos va fi tratat ignifug și biocid, cu soluții omologate. Partea vizibilă a căpriorilor și asterelii vor fi executate din lemn de stejar; - Refacerea tâmplăriei ferestrelor din parter - din lemn masiv de stejar, cu geam termofonoizolant și furnituri din fier forjat, montată la fața interioară a ancadramentului din piatră; - Revizuirea grilajelor din fier forjat încastrate în ancadramentele din piatră; - Refacerea tencuielilor pline de pe paramentul exterior, cu mortar pe bază de var hidrolic; - Restaurarea și conservarea ancadramentelor din piatră; se vor avea în vedere următoarele lucrări: tratament de biocidare preventivă; curățarea chimică a suprafețelor din piatră; curățarea mecanică (sablare) a suprafețelor de piatră; chituri și reîntregiri volumetrice; tratare și injectare fisuri; consolidarea suprafețelor din piatră; tratament de hidrofobizare; - Refacerea șarpantei, în aceeași configurație exterioară, și a învelitorii din tablă de cupru; se prevăd parazăpezi și sistem de degivrare; - Realizarea unui chepeng pentru acces în podul bisericii, pe latura de sud; - Scurgerea apelor pluviale de pe turlă se face la picătură, iar apele pluviale de pe învelitoarea navei sunt colectate prin jgheaburi și burlane; - Refacerea trotuarului de gardă din piatră, cu rosturi etanșe; se prevede canalizarea subterană a apelor pluviale colectate de pe învelitoare prin jgheaburi și burlane; la nivelul pardoselii, se vor reprezenta vestigiile arheologice; Intervențiile asupra componentelor artistice se vor face în baza unor documentații întocmite de specialiști/experti atestați M.C. și avizate de Secțiunea de Componente Artistice a Comisiei Naționale a Monumentelor Artistice. Vor fi amenajate alei, spații verzi, accese, circulații.

Documentația înregistrată la Direcția Patrimoniu Cultural cu nr. 6323/07.08.2024(format letric) a fost analizată în ședința Secțiunii Tehnice de Arhitectură și Inginerie a Comisiei Naționale a Monumentelor Istorice din 24.07.2024 și, în conformitate cu prevederile Legii 422/2001 privind protejerea monumentelor istorice, republicată, cu completările și modificările ulterioare, se acordă:

AVIZ FAVORABIL

pentru documentația prezentată cu următoarele condiții:

- Se va asigura asistență arheologică pe tot parcursul execuției lucrărilor.
- Se vor respecta condițiile din avizul anterior de la faza DTAC pentru structură.

Director DPC,
Ștefan-Emilian Gamureac

Șef serviciu SAPC arh. Adrian Florin Bălteanu

Întocmit cons. DPC/SAPC arh. Mihai Mateescu



AGENȚIA PENTRU PROTECȚIA MEDIULUI DÂMBOVIȚA

Nr. 14285/8480/29.09.2022

CLASAREA NOTIFICĂRII

Ca urmare a solicitării depuse de **PAROHIA "SF. VOIEVOZI MIHAIL SI GAVRIL"** cu sediul în județul Dambovița, municipiul Targoviste, str. I.H.Radulescu, nr. 14 pentru proiectul „**CONSOLIDAREA, RESTAURAREA SI PUNEREA IN VALOARE A BISERICII SF. VOIEVOZI MIHAIL SI GAVRIL**” propus a fi realizat în județul Dambovița, mun. Targoviste, str. I.H. Radulescu, nr. 14 înregistrată la A.P.M. Dâmbovița cu nr. 14285 în 27.09.2022,

- în urma analizării documentației depuse, a localizării amplasamentului în planul de urbanism și în raport cu poziția față de arii protejate, zone-tampon, monumente ale naturii sau arheologice, zone cu restricții de construit, zona costieră;

- având în vedere că:

- *proiectul propus nu intră sub incidența Legii nr. 292/2018* privind evaluarea impactului anumitor proiecte publice și private asupra mediului;

- *proiectul propus nu intră sub incidența art. 28 din Ordonanța de Urgență a Guvernului nr. 57/2007* privind regimul ariilor naturale protejate, conservarea habitatelor naturale, a florei și faunei sălbatice, aprobată cu modificări și completări prin Legea nr. 49/2011, cu modificările și completările ulterioare;

- *proiectul propus nu intră sub incidența art. 48 și 54 din Legea apelor nr. 107/1996*, cu modificările și completările ulterioare,

A.P.M. Dâmbovița decide:

Clasarea notificării deoarece proiectul propus nu se supune procedurilor de evaluare a impactului asupra mediului și de evaluare adecvată.

DIRECTOR EXECUTIV,

Laura Gabriela Briceag



Șef Serviciu A.A.A.
Maria MORCOAȘE

Șef Serviciu C.F.M.
Cornelia VLAICU

Intocmit,

consilier A.A.A Mădălina CURSARU



AGENȚIA PENTRU PROTECȚIA MEDIULUI DÂMBOVIȚA

Târgoviște, Calea Ialomiței, nr. 1, cod 130142

E-mail: office@apmdb.anpm.ro; Telefon: 0245213959 Fax: 0245213944

Operator de date cu caracter personal, conform Regulamentului (UE) 2016/679